FAI IL PRIMO PASSO!

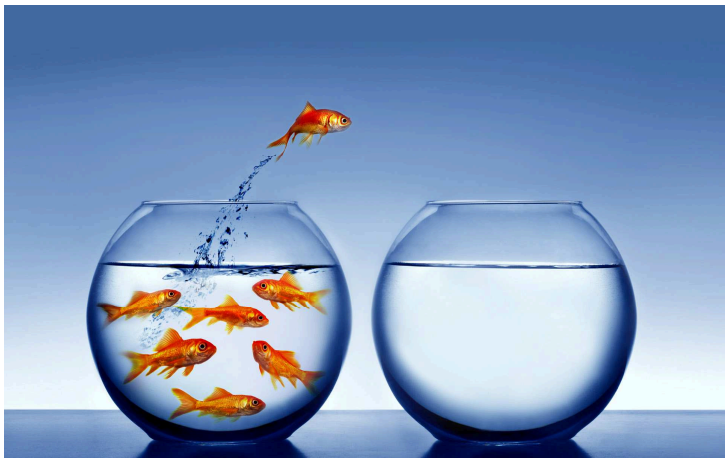

Desideri fare un'esperienza all'estero?

Se hai **meno di 30 anni** non lavori e non studi, vieni

Mercoledì 13 maggio alle 14
al Centro per l'impiego di Ravenna (via Teodorico 21)

per scoprire

iMove Orienta

il **servizio gratuito di orientamento specialistico** alla mobilità professionale transnazionale e territoriale offerto da **Garanzia Giovani** che ti aiuta a definire il tuo progetto individuale e a cercare un'**opportunità di formazione e lavoro** in contesti europei ed extraeuropei

Vieni al Centro per l'impiego di Ravenna
interverrà Francesca Tolomei
responsabile per la provincia di Ravenna di I-Move Orienta

garanzia giovani www.garanziagiovani.gov.it

UNIONE EUROPEA
Iniziativa a favore dell'Occupazione Giovanile
Fondo Sociale Europeo
Investiamo nel tuo futuro

Ministero del Lavoro e delle Politiche Sociali

Regione Emilia-Romagna

Provincia di Ravenna
Centri per l'impiego