



**Programma regionale Fse+ 2021-2027**

# **ATTUAZIONE DELLE STRATEGIE DI SVILUPPO TERRITORIALE (ATUSS E STAMI) (punto 4 OdG)**



Comitato di sorveglianza  
Ravenna, 27 giugno 2023



## Strategie territoriali integrate

L'obiettivo di policy «**Europa più vicina ai cittadini**» della Politica di coesione prevede la realizzazione di **strategie territoriali integrate** per lo sviluppo di **aree urbane e di altre aree** (in Italia focus sulle aree interne) da elaborare insieme agli Enti locali.

Nel **DSR 2021-2027**, a fronte di una strategia e di obiettivi di respiro regionale, sono state individuate quattro macroaree territoriali verso cui orientare e organizzare risorse e politiche coordinate - **Asse della via Emilia, Asse della costa, Asta del Po e bassa pianura padana, Asse dell'Appennino** - e **due tipologie di strategie territoriali integrate**:

- 1. AGENDE TRASFORMATIVE URBANE PER LO SVILUPPO SOSTENIBILE (ATUSS)**
- 2. STRATEGIE TERRITORIALI INTEGRATE PER LE AREE MONTANE E INTERNE (STAMI)**

Con finalità diverse e specifiche, tali strategie intendono:

- **mobilitare i territori** condividendo scelte per il raggiungimento di obiettivi comuni
- garantire il **protagonismo** degli **Enti locali** e delle **comunità locali** nella programmazione 2021/2027
- promuovere una **governance multilivello** e il pieno coinvolgimento dei **partenariati locali**
- adottare un **approccio multi-obiettivo** e **multi-fondo** (FESR, FSE + FSC, CTE ecc.), massimizzando le opportunità del PNRR

## Declinazione dell'OP 5 nei PR FESR e FSE+

Garantire risposte differenziate ai **fabbisogni e alle vocazioni dei territori**, attraverso strategie di sviluppo in grado di coinvolgere gli attori locali nella definizione di scelte di programmazione e di valorizzare identità e potenzialità dei singoli territori

**Rilanciare l'attrattività dei territori** per cittadini, sistema della formazione, sistema produttivo e turismo, rafforzando il tessuto sociale ed economico locale

**Contribuire attivamente alla lotta contro il cambiamento climatico**

**Contrastare gli squilibri territoriali** (demografici, sociali ed economici), puntando su politiche di sviluppo e attrattività e sulla qualità e prossimità dei servizi essenziali

**Rafforzare l'offerta e la prossimità dei servizi** necessari per garantire a tutti i cittadini eguali diritti e pari opportunità e assicurare l'accessibilità alle opportunità emergenti.

## Il Metodo

Sviluppo di Strategie Territoriali in coerenza con la visione strategica condivisa a livello regionale attraverso la filiera degli strumenti di programmazione (**Patto per il Lavoro e per il Clima**, Strategia regionale Agenda 2030 per lo Sviluppo sostenibile, Documento Strategico Regionale, Strategia di Specializzazione Intelligente, Programmi Regionali FESR e FSE+)

Attivazione di percorsi di **condivisione, partecipazione, engagement** a livello territoriale

Processo di **programmazione negoziata** tra i territori e la Regione/Autorità di Gestione per la co-progettazione degli interventi candidati in attuazione delle strategie

Definizione dell'**Investimento Territoriale Integrato - ITI** quale strumento di sintesi che definisce il perimetro programmatico in cui si inquadrano la strategia e i progetti di riferimento

# Strategie territoriali: localizzazione ATUSS e STAMI

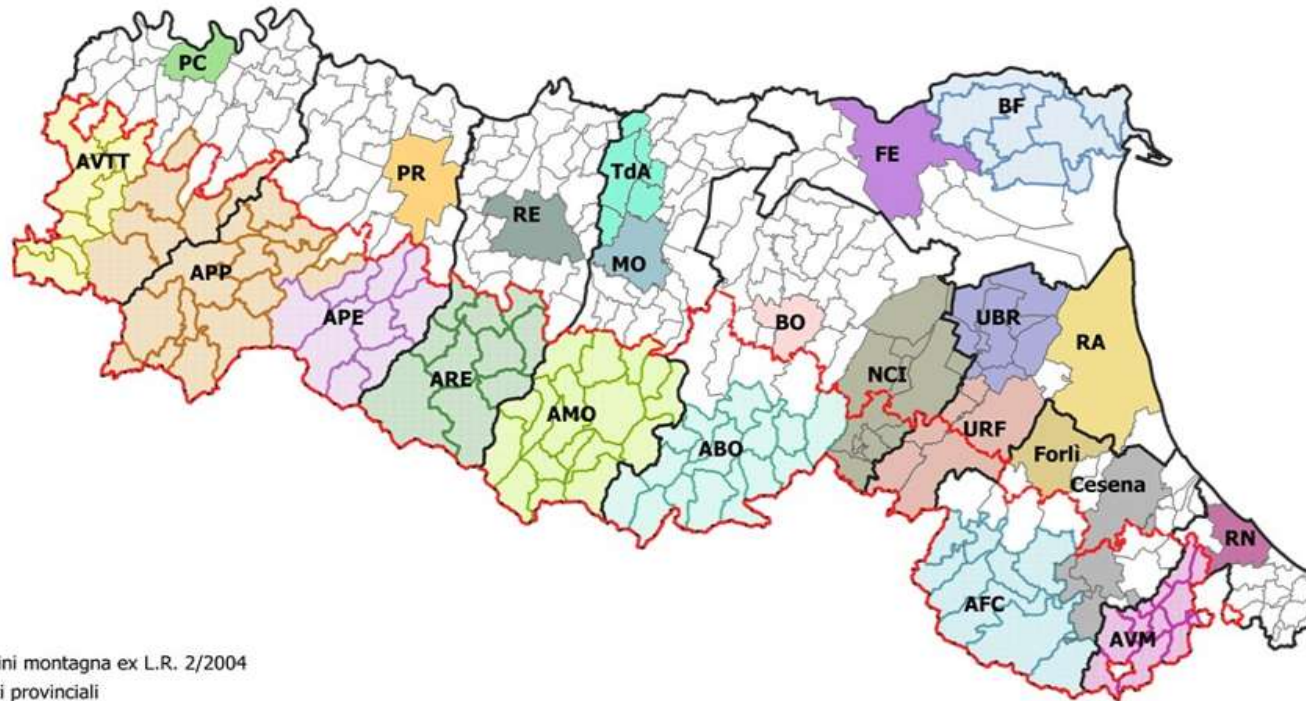

- Confini montagna ex L.R. 2/2004
- Limiti provinciali
- Limiti comunali

## Strategie Territoriali per le Aree Montane e Interne (STAMI)

- Appennino Reggiano (ARE)
- Alta Val Trebbia e Val Tidone (AVTT)
- App Piacentino Parmense (APP)
- Appennino Parma Est (APE)
- Basso ferrarese (BF)
- Alta Val Marecchia (AVM)
- Appennino Modenese (AMO)
- Appennino Bolognese (ABO)
- Appennino Forlivese Cesenate (AFC)

## Agenzie Trasformative Urbane per lo Sviluppo Sostenibile (ATUSS)

- ATUSS Piacenza (PC)
- ATUSS Parma (PR)
- ATUSS Reggio nell'Emilia (RE)
- ATUSS Modena (MO)
- ATUSS Unione delle Terre d'Argine (TdA)
- ATUSS Bologna (BO)
- ATUSS Ferrara (FE)
- ATUSS Imola - Nuovo Circondario Imolese (NCI)
- ATUSS Unione dei Comuni della Bassa Romagna (UBR)
- ATUSS Unione della Romagna Faentina (URF)
- ATUSS Ravenna (RA)
- ATUSS Forlì
- ATUSS Cesena
- ATUSS Rimini (RN)

## La governance regionale

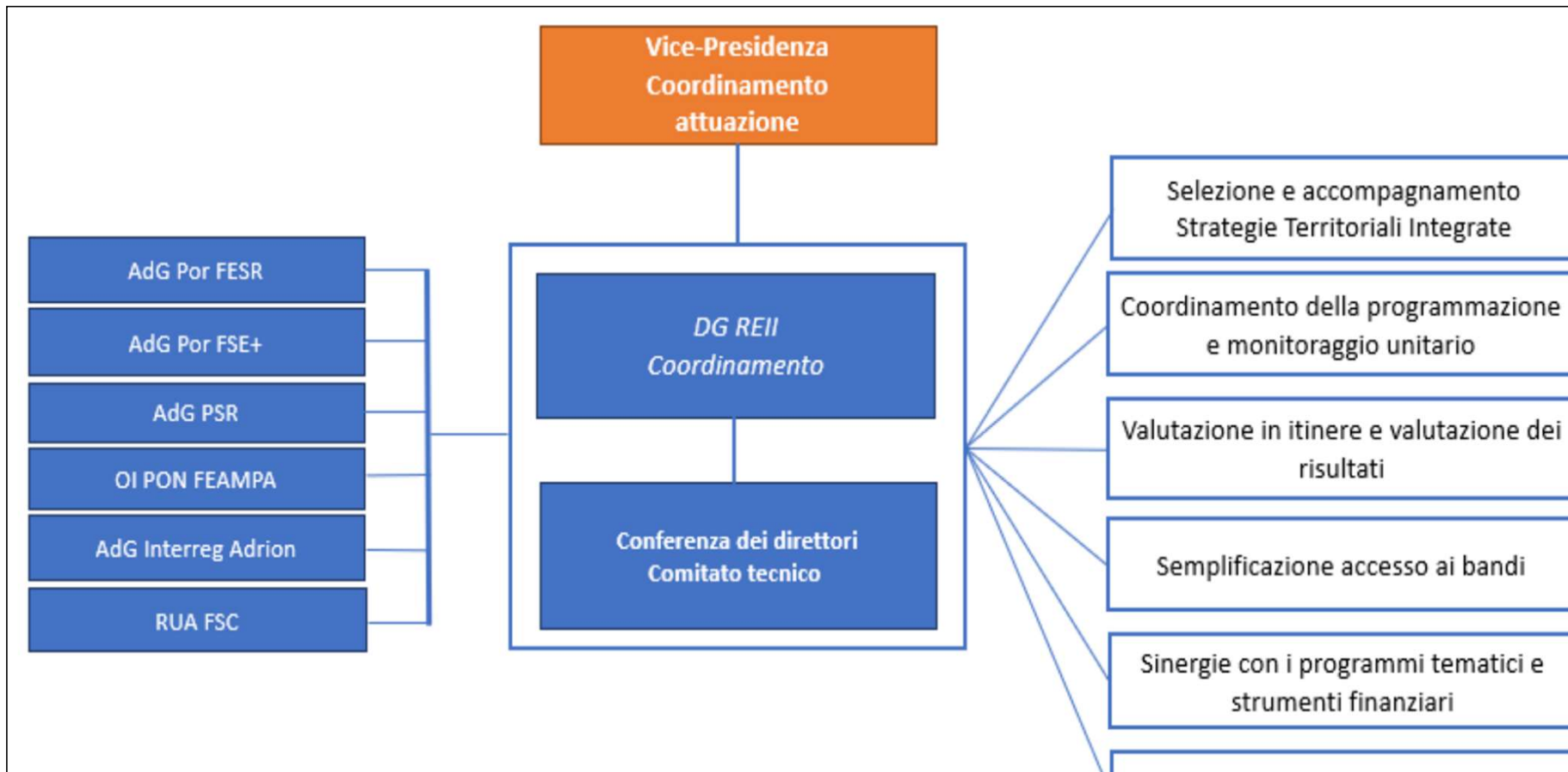

# ATTUAZIONE DELLE AGENDE TRASFORMATIVE URBANE PER LO SVILUPPO SOSTENIBILE (ATUSS)

## Integrazione dei fondi a sostegno delle ATUSS

FESR PRIORITA' 4  
75 milioni

FESR PRIORITA' 1 – 2 – 3  
24,3 milioni

FSE+ PRIORITA' 2-3  
10 milioni

**TOTALE ATUSS = 109,3 milioni**



Opportunità  
PNRR

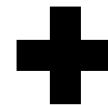

Altri fondi



# La costruzione delle strategie territoriali nelle aree urbane - ATUSS

Multi fondo

Multi obiettivo

FESR

Sviluppo  
territoriale

Comunità  
digitali

Riqualificazio  
ne energetica  
e sismica

Piste ciclabili

Infrastrutture  
verdi urbane



FSE+

Servizi per  
orientamento e giovani



Servizi per l'inclusione  
sociale

## Il percorso di lavoro

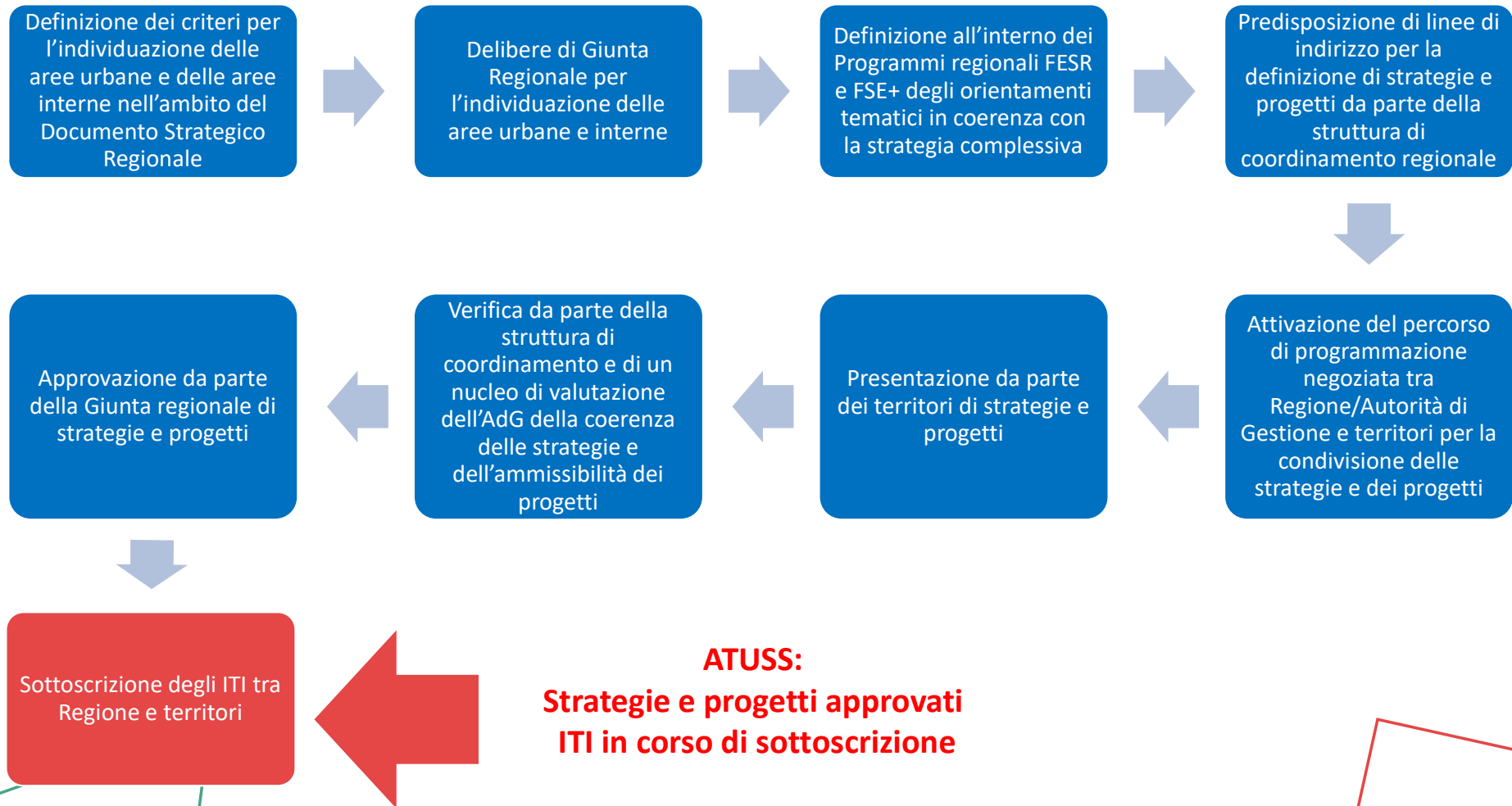

## Tematiche dei progetti ATUSS approvati

	TOTALE
N. schede progetto	109
<b>Totale investimenti</b>	<b>164.540.542 €</b>
Di cui FESR	149.713.346€
Di cui FSE+	14.827.196€
<b>Richiesta contributo</b>	<b>114.495.003 €</b>
Di cui FESR	104.695.003€
Di cui FSE+	9.800.000 €

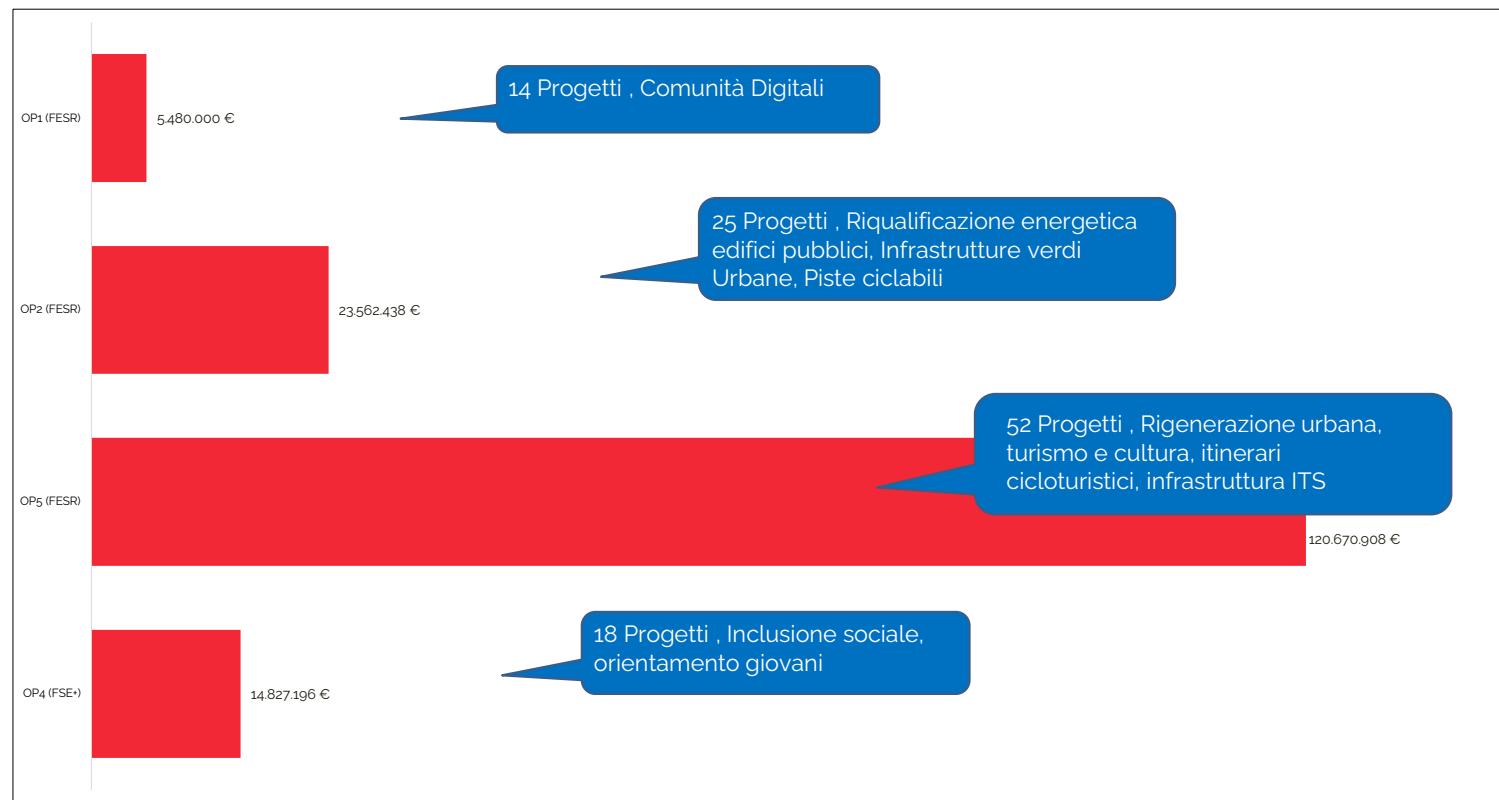

Le risorse indicate si riferiscono all'investimento complessivo

## ATUSS approvate e risorse

AREA	Titolo	DGR approvazione Strategia	DGR approvazione Progetti	Risorse totali	Risorse FESR	Risorse FSE+	Risorse Beneficiario
<b>Comune di Modena</b>	Modena 2050, il futuro è adesso	379 del 13/03/2023	426 del 20/03/2023	20.575.784 €	13.294.428 €	700.000 €	6.581.356 €
<b>Unione delle Terre d'Argine</b>	Agenda Trasformativa Urbana per lo Sviluppo Sostenibile dell'Unione delle Terre d'Argine	379 del 13/03/2023	529 del 03/04/2023	9.001.010 €	5.776.575 €	700.000 €	2.524.435 €
<b>Nuovo Circondario Imolese</b>	Nuovo Circondario Imolese, un territorio + attrattivo, un futuro + sostenibile	379 del 13/03/2023	529 del 03/04/2023	9.484.000 €	5.770.000 €	700.000 €	3.014.000 €
<b>Comune di Rimini</b>	RIMINI, DI VERDE E DI BLU. Città di Mare per l'economia verde e blu.	485 del 03/04/2023	529 del 03/04/2023	10.500.000 €	7.700.000 €	700.000 €	2.100.000 €
<b>Comune di Reggio Emilia</b>	RE-2030	485 del 03/04/2023	825 del 22/05/2023	17.525.000 €	7.770.000 €	700.000 €	9.055.000 €
<b>Comune di Bologna</b>	Bologna Città della conoscenza e dell'inclusione	379 del 13/03/2023	655 del 27/04/2023	4.000.000 €	2.500.000 €	700.000 €	800.000 €
<b>Comune di Piacenza</b>	Grow Redevelopment for urban Opportunity and Wealth	603 del 20/04/2023	655 del 27/04/2023	10.542.324 €	7.700.000 €	700.000 €	2.142.324 €
<b>Comune di Forlì</b>	Forlì che cresce, sostenibile e inclusiva	603 del 20/04/2023	655 del 27/04/2023	13.697.500 €	7.770.000 €	700.000 €	5.227.500 €
<b>Comune di Parma</b>	Parma 2030: green e smart, per tutti.	485 del 03/04/2023	825 del 22/05/2023	17.082.500 €	11.770.000 €	700.000 €	4.612.500 €
<b>Unione dei Comuni della Bassa Romagna</b>	SmARt LanD Sustainable-Attractive-Resilient-Linked-Digital	603 del 20/04/2023	655 del 27/04/2023	8.087.696 €	5.770.000 €	700.000 €	1.617.696 €
<b>Comune di Ravenna</b>	Ravenna 2030 - città' della salute e del benessere delle cittadine e dei cittadini	485 del 03/04/2023	825 del 22/05/2023	11.030.000 €	7.704.000 €	700.000 €	2.626.000 €
<b>Unione della Romagna Faentina</b>	Un territorio senza barriere, senza periferie	648 del 26/04/2023	825 del 22/05/2023	8.087.500 €	5.770.000 €	700.000 €	1.617.500 €
<b>Comune di Cesena</b>	CESENA 2030 e sistema territoriale intermedio dei comuni di Mercato Saraceno, Sarsina e Montiano	774 del 22/05/2023	825 del 22/05/2023	13.214.728 €	7.700.000 €	700.000 €	4.814.728 €
<b>Comune di Ferrara</b>	LOOK-UP. Urbanità condivisa e transizione sostenibile: strategie integrate per una nuova funzionalizzazione del patrimonio storico e monumentale della città di Ferrara	648 del 26/04/2023	825 del 22/05/2023	11.712.500 €	7.700.000 €	700.000 €	3.312.500 €
<b>TOTALE</b>				<b>164.540.542 €</b>	<b>104.695.003 €</b>	<b>9.800.000 €</b>	<b>50.045.539 €</b>

## Progetti FSE+ approvati

Comune di Modena	Da Centro Stranieri a Centro Servizi: un nuovo spazio per l'inclusione sociale a Modena
Unione delle Terre d'Argine	Centro socio-occupazionale come opportunità d' <b>inclusione degli adulti disabili</b>
	Opportunità estive per bambini e fragili
Nuovo Circondario Imolese	Un nuovo modello di intervento per l'assistenza agli <b>alunni con disabilità</b>
Comune di Rimini	Rimini Blue Lab: hub di <b>innovazione sociale</b> sul tema della <b>blue economy</b>
Comune di Reggio Emilia	Attività e servizi multilivello, <b>percorsi educativi attività socio-occupazionali</b> per le persone in particolari condizioni di svantaggio nella <b>Reggia di Rivalta</b>
	Realizzazione di <b>percorsi educativi e socio-occupazionali</b> rivolti in particolar modo alla persone in condizioni di svantaggio nell'area del <b>Parco Innovazione</b>
Comune di Bologna	Interventi di <b>welfare di comunità</b> e <b>welfare culturale</b> per contrastare forme di <b>esclusione, deprivazione culturale e povertà educativa</b> , con particolare attenzione ai giovani
Comune di Piacenza	Spazio 2 – <b>Hub di comunità</b> e nuovo centro interculturale
Comune di Forlì	Sviluppo del sistema dei <b>servizi educativi extra scolastici</b> 6-18 anni
Comune di Parma	Percorsi di integrazione nella comunità locale attraverso il supporto ai componenti inseriti nei percorsi scolastici e lo stimolo alla formazione e riqualificazione per gli adulti
Unione dei Comuni della Bassa Romagna	Azioni di valorizzazione dei <b>contesti formali e informali dell'aggregazione giovanile</b> territoriale
Comune di Ravenna	Servizio di <b>supporto educativo estivo</b> per bambin* e ragazz* con disabilità
Unione della Romagna Faentina	Servizi per azioni di <b>social housing</b>
	Azioni di <b>innovazione sociale</b> per il contrasto alle diseguaglianze e marginalità.
Comune di Cesena	Potenziamento dell'offerta e delle <b>opportunità formative dentro e fuori la scuola</b> per favorire l'emergere e il consolidarsi dei talenti di bambino/a e ragazzo/a.
Comune di Ferrara	Servizi per le persone, ed in e in particolare delle categorie fragili finalizzati all' <b>animazione dei "luoghi fisici"</b>

## Le prossime tappe



Sottoscrizione della convenzione ITI – Investimenti territoriali integrati



Co-progettazione con i territori di **strategie di comunicazione condivise** in un percorso di accountability di obiettivi e risultati



Definizione di un **percorso di monitoraggio e valutazione** delle strategie territoriali attraverso un sistema condiviso di indicatori in grado di misurare il **valore pubblico** creato



Definizione di strumenti integrati di monitoraggio a supporto della valutazione unitaria regionale

## Flessibilità e riprogrammazione



Apertura a richieste di rimodulazione delle strategie e delle schede intervento da parte dei territori colpiti dagli eventi alluvionali



Definizione di strumenti di supporto e affiancamento per i comuni/unioni più fragili

# ATTUAZIONE DELLE STRATEGIE TERRITORIALI INTEGRATE PER LE AREE MONTANE E INTERNE (STAMI)



## Il percorso di lavoro



## Integrazione dei fondi a sostegno delle STAMI



## Flessibilità e riprogrammazione



Apertura a richieste di rimodulazione delle strategie e delle schede intervento da parte dei territori colpiti dagli eventi alluvionali



Definizione di strumenti di supporto e affiancamento per i comuni/unioni più fragili



**Grazie dell'attenzione**



Cofinanziato  
dall'Unione europea



 Regione Emilia-Romagna