

# Programma regionale FSE+ 2021-27

## Informativa su interventi avviati e/o previsti

(punto 3.a e 3.b OdG)

Comitato di Sorveglianza  
Bologna, 25 Novembre 2025



- **Tutte le priorità e gli obiettivi specifici del PR sono stati attivati**
- Sulle priorità 1,2,3 e 4, il **74%** delle risorse, pari a **731.452.293,70 €** è stato messo a bando con oltre 120 bandi.
- Sulle priorità 1,2,3 e 4, sono state approvate **4.011 operazioni** per oltre **64 mila partecipanti** e un importo complessivo di € **668.064.762,75**

## Avanzamento finanziario al 31/10/2025

| Priorità                                            | Dotazione per<br>priorità | Contributo<br>pubblico impegnato | Contributo<br>Pagato  | Numero<br>operazioni<br>approvate |
|-----------------------------------------------------|---------------------------|----------------------------------|-----------------------|-----------------------------------|
| <b>Priorità 1 -<br/>Occupazione</b>                 | 162.000.000,00            | 59.427.814,29                    | 25.012.069,35         | 806                               |
| <b>Priorità 2 -<br/>Istruzione e<br/>formazione</b> | 202.000.000,00            | 173.210.358,70                   | 67.598.229,42         | 1.019                             |
| <b>Priorità 3 -<br/>Inclusione sociale</b>          | 288.000.000,00            | 266.475.761,88                   | 78.225.195,86         | 1.570                             |
| <b>Priorità 4 -<br/>Occupazione<br/>giovanile</b>   | 340.000.000,00            | 168.950.827,88                   | 68.103.518,20         | 616                               |
| <b>Priorità 5 -<br/>Assistenza tecnica</b>          | 32.214.643,00             | 15.087.530,95                    | 13.094.368,85         | 38                                |
| <b>TOTALI</b>                                       | <b>1.024.214.643,00</b>   | <b>683.152.293,70</b>            | <b>252.033.381,68</b> | <b>4.049</b>                      |

## Spesa certificata e prospettive rispetto all'N+3

| Priorità                                    | Dotazione per priorità  | Dichiarazione di spesa |
|---------------------------------------------|-------------------------|------------------------|
| <b>Priorità 1 - Occupazione</b>             | 162.000.000,00          | 19.411.740,55          |
| <b>Priorità 2 - Istruzione e formazione</b> | 202.000.000,00          | 63.342.675,05          |
| <b>Priorità 3 - Inclusione sociale</b>      | 288.000.000,00          | 24.834.389,75          |
| <b>Priorità 4 - Occupazione giovanile</b>   | 340.000.000,00          | 65.947.902,16          |
| <b>Priorità 5 - Assistenza tecnica</b>      | 31.214.643,00           | 11.810.925,22          |
| <b>TOTALI</b>                               | <b>1.024.214.643,00</b> | <b>185.347.632,73</b>  |

Target di spesa **N+3** al 31/12/2025 pari a **€ 139.106.857,51**

Il target di spesa è stato raggiunto già a maggio che ad oggi è stato superato di oltre il 30%

## Avanzamento finanziario al 31/10/2025

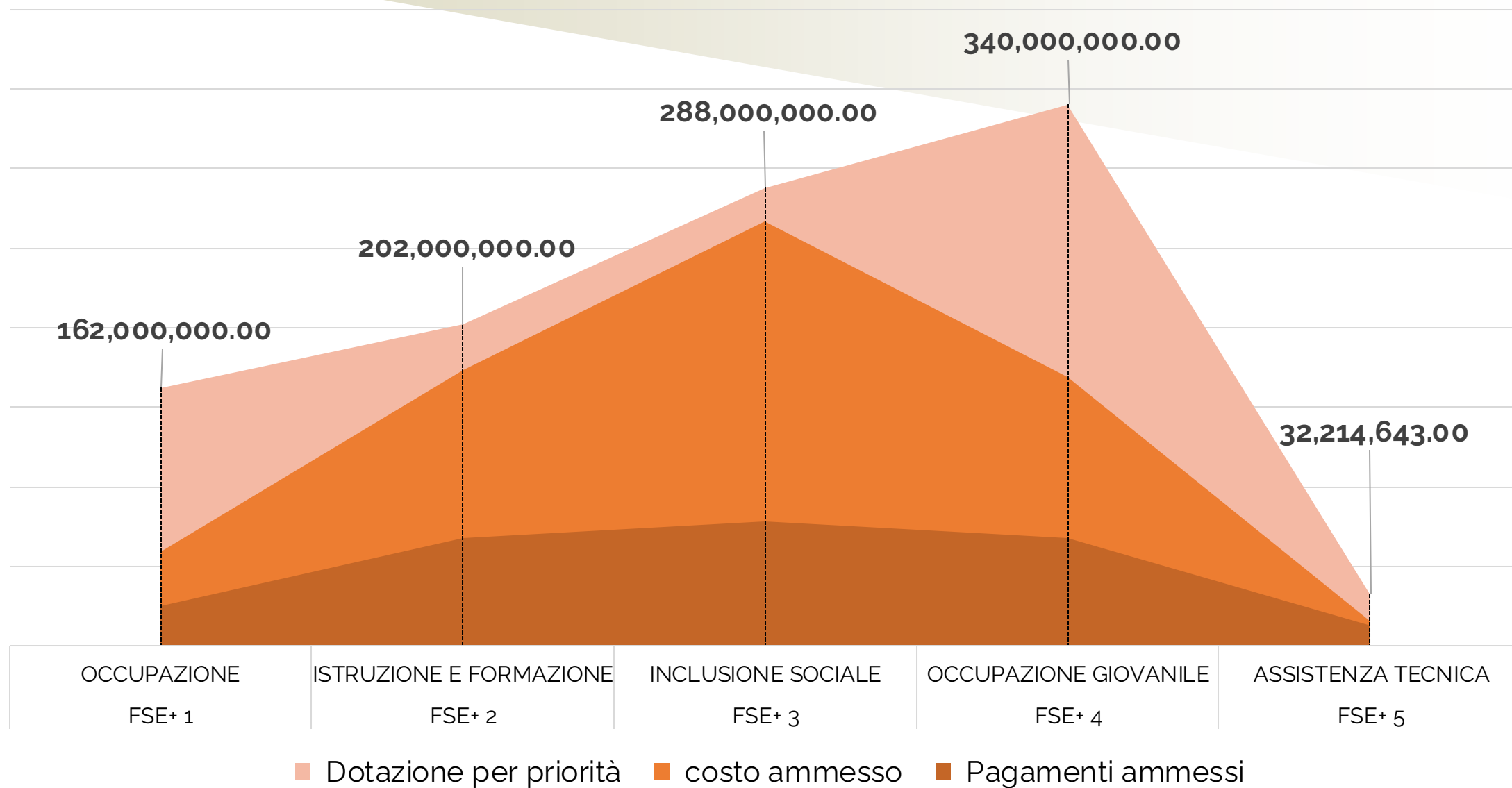

## Avanzamento fisico al 31/10/2025

| Priorità                             | Totale Partecipanti | di cui donne  |
|--------------------------------------|---------------------|---------------|
| Priorità 1 - Occupazione             | 51.571              | 33.084        |
| Priorità 2 - Istruzione e formazione | 37.944              | 21.420        |
| Priorità 3 - Inclusione sociale      | 76.112              | 36.425        |
| Priorità 4 - Occupazione giovanile   | 14.640              | 4.766         |
| <b>TOTALI</b>                        | <b>180.276</b>      | <b>95.695</b> |

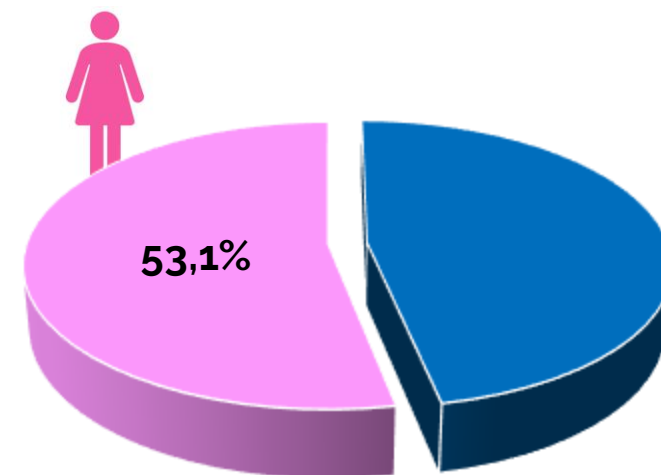

## Avanzamento fisico al 31/10/2025

| Priorità                             | Numero operazioni approvate | Numero operazioni avviate | Numero operazioni terminate |
|--------------------------------------|-----------------------------|---------------------------|-----------------------------|
| Priorità 1 - Occupazione             | 806                         | 602                       | 318                         |
| Priorità 2 - Istruzione e formazione | 1.019                       | 839                       | 469                         |
| Priorità 3 - Inclusione sociale      | 1.570                       | 1.383                     | 964                         |
| Priorità 4 - Occupazione giovanile   | 616                         | 594                       | 298                         |
| Priorità 5 - Assistenza tecnica      | 38                          | 12                        | 7                           |
| <b>TOTALI</b>                        | <b>4.049</b>                | <b>3.430</b>              | <b>2.056</b>                |

# Interventi avviati

## FSE+1 OCCUPAZIONE

| Avvisi                                                                                                       | Somma di risorse a bando | Numero di bandi emanati | Nr. Operazioni approvate | Somma di risorse approvate FSE+ | Stato di attuazione |
|--------------------------------------------------------------------------------------------------------------|--------------------------|-------------------------|--------------------------|---------------------------------|---------------------|
| <b>FSE+ 1.a - Migliorare l'accesso all'occupazione</b>                                                       |                          |                         |                          |                                 |                     |
| Competenze digitali per l'occupabilità                                                                       | 4.500.000,00             | 1                       | 23                       | 4.332.000,00                    | Contributo concesso |
| Formazione per il Reskilling – Cluster 3 GOL                                                                 | 17.236.210,00            | 1                       | 27                       | 18.689.086,80                   | Contributo concesso |
| SRFC                                                                                                         | 13.500.000,00            | 5                       | 485                      | 11.705.800,00                   | Contributo concesso |
| <b>FSE+ 1.c - Promuovere una partecipazione equilibrata al mercato del lavoro</b>                            |                          |                         |                          |                                 |                     |
| Competenze linguistiche per le donne                                                                         | 3.000.000,00             | 1                       | 14                       | 3.000.000,00                    | Contributo concesso |
| Donne e competenze digitali                                                                                  | 3.500.000,00             | 1                       | 23                       | 3.870.000,00                    | Contributo concesso |
| Imprenditorialità femminile                                                                                  | 800.000,00               | 1                       | 21                       | 1.722.000,00                    | Contributo concesso |
| Ragazze digitali                                                                                             | 1.040.000,00             | 3                       | 29                       | 705.561,96                      | Contributo concesso |
| <b>FSE+ 1.d - Promuovere l'adattamento dei lavoratori, delle imprese e degli imprenditori al cambiamento</b> |                          |                         |                          |                                 |                     |
| Filiere produttive                                                                                           | 6.000.000,00             | 1                       | 84                       | 6.177.189,00                    | Contributo concesso |
| Formazione continua imprese                                                                                  | 8.000.000,00             | 2                       | 73                       | 9.150.000,00                    | Contributo concesso |
| Formazione continua professionisti                                                                           | 2.100.000,00             | 2                       | 20                       | 2.195.730,40                    | Contributo concesso |



# Interventi avviati

## FSE+2 ISTRUZIONE E FORMAZIONE (1)

| Avvisi                                                                   | Somma di risorse a bando | Numero di bandi emanati | Nr. Operazioni approvate | Somma di risorse approvate FSE+ | Stato di attuazione                         |
|--------------------------------------------------------------------------|--------------------------|-------------------------|--------------------------|---------------------------------|---------------------------------------------|
| <b>FSE+ 2.e - Migliorare i sistemi di istruzione e formazione</b>        |                          |                         |                          |                                 |                                             |
| Alta formazione                                                          | 1.200.000,00             | 1                       | 12                       | 1.215.661,00                    | Contributo concesso                         |
| Azioni triennali di sistema corsi di laurea a orientamento professionale | 2.800.000,00             | 1                       | 4                        | 2.781.000,00                    | Contributo concesso                         |
| Azioni triennali di sistema formazione terziaria                         | 2.500.000,00             | 2                       | 2                        | 999.540,00                      | 1 bando in corso di approvazione            |
| Cinema (Alta formazione - Rassegne)                                      | 7.800.000,00             | 4                       | 62                       | 5.746.450,30                    | 1 bando in corso di approvazione            |
| Formazione superiore                                                     | 10.953.306,00            | 3                       | 158                      | 12.466.035,00                   | Contributo concesso                         |
| Horizon-MSCA-Cofund-2022                                                 | 505.620,00               | 1                       | 1                        | 505.620,00                      | Contributo concesso                         |
| IFTS                                                                     | 40.862.088,00            | 4                       | 309                      | 42.078.233,00                   | Contributo concesso                         |
| ITS                                                                      | 57.284.003,15            | 5                       | 141                      | 35.104.397,15                   | Contributo concesso anche con altre risorse |
| JIT IFTS apprendistato                                                   | 2.500.000,00             | 2                       | 1                        | 2.000.000,00                    | 1 bando in corso di approvazione            |
| Placement talenti L.R. 2/2023                                            | 6.000.000,00             | 1                       | 11                       | 5.259.956,00                    | Contributo concesso                         |
| Progetti di formazione alla ricerca - Dottorati                          | 22.195.724,00            | 6                       | 36                       | 20.279.028,16                   | Contributo concesso                         |
| Spettacolo dal vivo e settore musicale                                   | 14.200.000,00            | 4                       | 99                       | 10.666.720,56                   | 1 bando in corso di approvazione            |

# Interventi avviati

## FSE+2 ISTRUZIONE E FORMAZIONE (2)

| Avvisi                                                                                                           | Somma di risorse a bando | Numero di bandi emanati | Nr. Operazioni approvate | Somma di risorse approvate FSE+ | Stato di attuazione |
|------------------------------------------------------------------------------------------------------------------|--------------------------|-------------------------|--------------------------|---------------------------------|---------------------|
| <b>FSE+ 2.g - Promuovere l'apprendimento permanente</b>                                                          |                          |                         |                          |                                 |                     |
| Big data e nuove competenze per una regione più digitale, sostenibile e Green, Laboratori alta formazione e Moda | 5.600.000,00             | 6                       | 6                        | 5.600.000,00                    | Contributo concesso |
| Competenze linguistiche                                                                                          | 5.000.000,00             | 1                       | 16                       | 5.000.000,00                    | Contributo concesso |
| Imprenditorialità                                                                                                | 1.200.000,00             | 1                       | 24                       | 1.862.000,00                    | Contributo concesso |
| Formazione permanente transizione verde e digitale                                                               | 14.000.000,00            | 2                       | 102                      | 15.120.000,00                   | Contributo concesso |
| Filiere produttive                                                                                               | 6.000.000,00             | 1                       | 42                       | 6.177.189,00                    | Contributo concesso |

# Interventi avviati

## FSE+3 INCLUSIONE SOCIALE (1)

| Avvisi                                                                                         | Somma di risorse a bando | Numero di bandi emanati | Nr. Operazioni approvate | Somma di risorse approvate FSE+ | Stato di attuazione              |
|------------------------------------------------------------------------------------------------|--------------------------|-------------------------|--------------------------|---------------------------------|----------------------------------|
| <b>FSE+ 3.h - Incentivare l'inclusione attiva</b>                                              |                          |                         |                          |                                 |                                  |
| Esecuzione penale adulti                                                                       | 4.950.000,00             | 3                       | 71                       | 5.604.540,94                    | Contributo concesso              |
| Esecuzione penale minori                                                                       | 1.150.000,00             | 2                       | 6                        | 1.245.298,58                    | Contributo concesso              |
| Formazione permanente per le persone con disabilità                                            | 9.000.000,00             | 2                       | 10                       | 9.000.000,00                    | Contributo concesso              |
| Misure di politica attiva per l'inserimento delle persone con disabilità                       | 34.000.000,00            | 3                       | 18                       | 19.000.000,00                   | 1 bando in corso di approvazione |
| Misure a sostegno della transizione scuola-lavoro dei giovani con disabilità                   | 14.400.000,00            | 3                       | 97                       | 15.644.858,26                   | Contributo concesso              |
| Misure formative e per il lavoro per le persone fragili e vulnerabili – L.R. 14/2015 Cluster 4 | 20.000.000,00            | 1                       | 38                       | 20.000.000,00                   | Contributo concesso              |
| Incentivi occupazione                                                                          | 75.500,00                | 1                       | 1                        | 75.500,00                       | Contributo concesso              |
| Inclusione lavorativa utenza svantaggiata                                                      | 5.700.000,00             | 3                       | 41                       | 6.150.295,42                    | Contributo concesso              |
| ER.GO. Borse di studio universitarie                                                           | 34.000.000,00            | 3                       | 3                        | 34.000.000,00                   | Contributo concesso              |

# Interventi avviati

## FSE+3 INCLUSIONE SOCIALE (2)

| Avvisi                                                                             | Somma di risorse a bando | Numero di bandi emanati | Nr. Operazioni approvate | Somma di risorse approvate FSE+ | Stato di attuazione                         |
|------------------------------------------------------------------------------------|--------------------------|-------------------------|--------------------------|---------------------------------|---------------------------------------------|
| <b>FSE+ 3.k - Migliorare l'accesso paritario e tempestivo ai servizi</b>           |                          |                         |                          |                                 |                                             |
| Azione di sistema inclusione e integrazione giovani stranieri                      | 1.000.000,00             | 1                       | 16                       | 796.964,08                      | Contributo concesso                         |
| Conciliazione (centri estivi)                                                      | 24.000.000,00            | 3                       | 114                      | 17.000.000,00                   | Contributo concesso anche con altre risorse |
| Educazione musicale                                                                | 6.700.000,00             | 3                       | 75                       | 7.121.797,49                    | Contributo concesso                         |
| Inclusione SINTI e ROM                                                             | 1.300.000,00             | 2                       | 10                       | 651.088,36                      | 1 bando in corso di approvazione            |
| Nidi 0-3 anni                                                                      | 137.488.192,00           | 8                       | 998                      | 118.210.134,40                  | Contributo concesso                         |
| Pluriclassi scuole di montagna                                                     | 1.600.500,00             | 2                       | 87                       | 1.402.181,90                    | Contributo concesso                         |
| Scuola attiva kids                                                                 | 2.819.700,00             | 2                       | 5                        | 3.621.900,00                    | Contributo concesso                         |
| Amministrazione condivisa per innovazione e coesione dei sistemi di welfare locali | 1.000.000,00             | 1                       | 3                        | 1.000.000,00                    | Contributo concesso                         |
| Orientamento e scuole aperte                                                       | 2.000.000,00             | 1                       |                          |                                 | In corso di approvazione                    |
| ATUSS                                                                              | 9.800.000,00             | 1                       | 18                       | 9.800.000,00                    | Contributo concesso                         |

# Interventi avviati

## FSE+4 OCCUPAZIONE GIOVANI

| Avvisi                                                                                 | Somma di risorse a bando | Numero di bandi emanati | Nr. Operazioni approvate | Somma di risorse approvate FSE+ | Stato di attuazione                         |
|----------------------------------------------------------------------------------------|--------------------------|-------------------------|--------------------------|---------------------------------|---------------------------------------------|
| <b>FSE+ 4.a - Migliorare l'accesso all'occupazione</b>                                 |                          |                         |                          |                                 |                                             |
| <b>Apprendistato professionalizzante</b>                                               | 25.000.000,00            | 1                       | 1                        | 25.000.000,00                   | Contributo concesso                         |
| <b>leFP</b>                                                                            | 248.000.000,00           | 14                      | 770                      | 137.169.345,44                  | Contributo concesso anche con altre risorse |
| <b>Percorsi extra diritto-dovere e in diritto-dovere</b>                               | 13.999.313,58            | 6                       | 57                       | 6.532.924,90                    | Bandi JIT In corso di approvazione          |
| <b>Summer camp orientativi: Industrie culturali e creative e transizione ecologica</b> | 1.380.000,00             | 4                       | 22                       | 426.042,95                      | Contributo concesso                         |
| <b>Minori stranieri non accompagnati</b>                                               | 6.000.000,00             | 2                       | 12                       | 3.053.123,80                    | 1 bando in corso di approvazione            |
| <b>Orientamento e scuole aperte</b>                                                    | 2.500.000,00             | 1                       |                          |                                 | In corso di approvazione                    |

## Interventi previsti dal calendario luglio-dicembre 2025

| Avvisi                                              | Priorità                | Somma di risorse a bando | Apertura indicativa |
|-----------------------------------------------------|-------------------------|--------------------------|---------------------|
| obbligo scolastico assolto III liv.                 | FSE+ 4. a               | 1.000.000,00             | dicembre            |
| ER.GO                                               | FSE+ 3. h               | 8.000.000,00             | novembre            |
| Giovani stranieri                                   | FSE+ 3. k               | 1.000.000,00             | novembre            |
| Pluriclassi scuole di montagna                      | FSE+ 3. k               | 1.100.000,00             | novembre            |
| filiere produttive formazione continua e permanente | FSE+ 1.d +<br>FSE+ 2. g | 5.000.000,00             | dicembre            |
| esecuzione penale minori                            | FSE+ 3. h               | 700.000,00               | novembre            |

# Avanzamento degli indicatori di output al 31/10/2025

## Priorità 1 - Occupazione

| Obiettivo specifico                                                                                    | ID     | Indicatore                                                                                                                         | Unità di misura | Target intermedio 2024 | Target finale 2029 | Valore conseguito | Dotazione finanziaria | Costo ammesso | % di attività avviate/ approvate |
|--------------------------------------------------------------------------------------------------------|--------|------------------------------------------------------------------------------------------------------------------------------------|-----------------|------------------------|--------------------|-------------------|-----------------------|---------------|----------------------------------|
| a) Migliorare l'accesso all'occupazione - ESO4.1                                                       | EECO02 | Disoccupati compresi i disoccupati di lungo periodo                                                                                | persone         | 17.852                 | 49.985             | 27.105            | 102.000.000           | 32.653.352    | 67,0%                            |
| c) Promuovere una partecipazione equilibrata al mercato del lavoro - ESO4.3                            | EECO10 | Titolari di un diploma di istruzione secondaria di secondo grado (ISCED 3) o di un diploma di istruzione post secondaria (ISCED 4) | persone         | 4.913                  | 13.755             | 4.351             | 30.000.000            | 9.365.108     | 75,6%                            |
|                                                                                                        | EECO11 | Titolari di un diploma di istruzione terziaria (ISCED da 5 a 8)                                                                    | persone         | 2.043                  | 5.722              | 3.597             |                       |               |                                  |
| d) Promuovere l'adattamento dei lavoratori, delle imprese e degli imprenditori al cambiamento - ESO4.4 | EECO05 | Lavoratori, compresi i lavoratori autonomi                                                                                         | persone         | 7.503                  | 26.259             | 11.556            | 30.000.000            | 17.409.354    | 97,7%                            |

# Avanzamento degli indicatori di output al 31/10/2025

## Priorità 2 - Istruzione e formazione

| Obiettivo specifico                                         | ID     | Indicatore                                                                                                                         | Unità di misura | Target intermedio 2024 | Target finale 2029 | Valore conseguito | Dotazione finanziaria | Costo ammesso | % di attività avviate/ approvate |
|-------------------------------------------------------------|--------|------------------------------------------------------------------------------------------------------------------------------------|-----------------|------------------------|--------------------|-------------------|-----------------------|---------------|----------------------------------|
| e) Migliorare i sistemi di istruzione e formazione - ESO4.5 | EECO10 | titolari di un diploma di istruzione secondaria di secondo grado (ISCED 3) o di un diploma di istruzione post secondaria (ISCED 4) | persone         | 5.400                  | 15.119             | 7.336             | 142.000.000           | 139.709.163   | 80,5%                            |
|                                                             | EECO11 | titolari di un diploma di istruzione terziaria (ISCED da 5 a 8)                                                                    | persone         | 2.506                  | 7.016              | 5.207             |                       |               |                                  |
| g) Promuovere l'apprendimento permanente - ESO4.7           | EECO10 | Titolari di un diploma di istruzione secondaria di secondo grado (ISCED 3) o di un diploma di istruzione post secondaria (ISCED 4) | persone         | 14.710                 | 41.189             | 11.644            | 60.000.000            | 33.501.196    | 90,5%                            |
|                                                             | EECO11 | Titolari di un diploma di istruzione terziaria (ISCED da 5 a 8)                                                                    | persone         | 4.541                  | 12.715             | 11.211            |                       |               |                                  |



# Avanzamento degli indicatori di output al 31/10/2025

## Priorità 3 - Inclusione Sociale

| Obiettivo specifico                                                 | ID     | Indicatore                                                                                                                         | Unità di misura | Target intermedio 2024 | Target finale 2029 | Valore conseguito | Dotazione finanziaria | Costo ammesso | % di attività avviate/ approvate |
|---------------------------------------------------------------------|--------|------------------------------------------------------------------------------------------------------------------------------------|-----------------|------------------------|--------------------|-------------------|-----------------------|---------------|----------------------------------|
| h) Incentivare l'inclusione attiva - ESO4.8                         | EECO02 | 2 Disoccupati compresi i disoccupati di lungo periodo                                                                              | persone         | 15.584                 | 43.636             | 17.104            | 130.000.000           | 107.579.499   | 94,8%                            |
|                                                                     | EECO04 | Inattivi                                                                                                                           | persone         | 7.957                  | 22.279             | 12.136            |                       |               |                                  |
| k) Migliorare l'accesso paritario e tempestivo ai servizi - ESO4.11 | EESO01 | Numero bambini 0-3 anni appartenenti a famiglie aventi requisiti ISEE per l'abbattimento della retta che beneficiano del sostegno. | persone         | 5.777                  | 16.177             | 12.709            | 158.000.000           | 158.896.263   | 86,7%                            |

# Avanzamento degli indicatori di output al 31/10/2025

## Priorità 4 - Occupazione giovanile

| Obiettivo specifico                              | ID     | Indicatore | Unità di misura | Target intermedio 2024 | Target finale 2029 | Valore conseguito | Dotazione finanziaria | Costo ammesso | % di attività avviate/ approvate |
|--------------------------------------------------|--------|------------|-----------------|------------------------|--------------------|-------------------|-----------------------|---------------|----------------------------------|
| a) Migliorare l'accesso all'occupazione - ESO4,1 | EECO04 | inattivi   | Persone         | 6.679                  | 18.702             | 14.302            | 340.000.000           | 168.950.828   | 96,4%                            |

# Aggiornamento del Sistema di Gestione e Controllo

Sono in corso di aggiornamento:

- il documento **Analisi di contesto per le verifiche di gestione finalizzato alla valutazione del rischio** per esaminare eventuali ulteriori elementi di semplificazione da introdurre nell'attuazione del Programma sulla base degli esiti della prima fase della programmazione ed attuazione degli interventi
- il sistema dei controlli sulla conformità ed ammissibilità della spesa in ottica di semplificazione ed orientamento ai risultati
- il SIGECO per l'introduzione di procedure nuove e/o aggiornate e per tenere conto degli esiti degli audit svolti dall'Autorità di Audit

E' inoltre in corso un'analisi degli strumenti di controllo e verifica, finalizzata alla semplificazione e alla riduzione degli oneri amministrativi dei beneficiari

# Strategie territoriali: ATUSS e STAMI

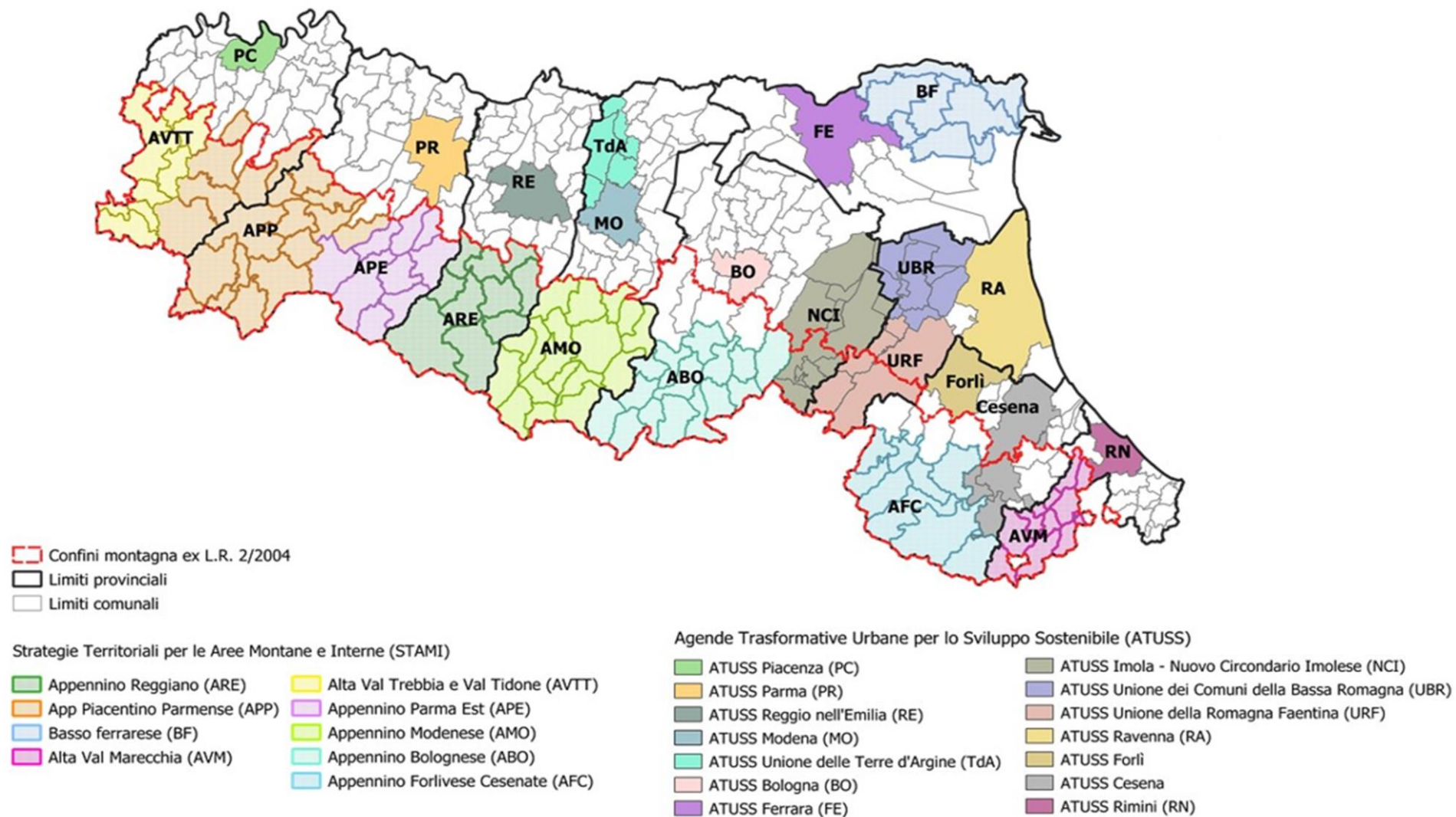

# Avanzamento Strategie Territoriali

ATUSS-Agende  
Trasformative Urbane  
Sviluppo Sostenibile

Obiettivo Specifico  
4.5 e 4.11

- Approvate **14 Strategie** e i relativi Progetti
- Sottoscritti i 14 Investimenti Territoriali Integrati
- **109 progetti** approvati di cui 91 sostenuti dal PR FESR e **18 dal PR FSE+**
- **165.379.706€** di **investimento complessivo** di cui 150.552.510€ sostenuto dal PR FESR e **14.827.196€ dal PR FSE+**
- **115.334.167€** di **contributo impegnato** di cui 105.534.167€ sostenuto dal PR FESR e **9.800.000€ dal PR FSE+**

STAMI-Strategie  
Territoriali per le Aree  
Montane e Interne

Obiettivo Specifico  
4.11

- Approvate **9 Strategie** e i Progetti per 6 Aree
- **132 progetti** approvati di cui 118 sostenuti dal PR FESR e **14 dal PR FSE+**
- **67.418.852 €** di **investimento complessivo** di cui 62.389.292 € sostenuto dal PR FESR e **5.029.559 € sostenuto dal PR FSE+**
- **57.801.215 €** di **contributo** di cui 53.275.412 € sostenuto dal PR FESR e **4.525.803 € dal PR FSE+**

|                                                                                                                                                                                  | Numero progetti | Contributo FSE+ | AREE                                                                          |
|----------------------------------------------------------------------------------------------------------------------------------------------------------------------------------|-----------------|-----------------|-------------------------------------------------------------------------------|
| Laboratori per l'orientamento dei giovani improntato alla sostenibilità, alla vocazione dei territori ed alla creazione di opportunità di crescita                               | 3               | 1.275.400,00 €  | Appennino Forlivese e Cesenate, Appennino Reggiano, Parma Est                 |
| Servizi di supporto ai giovani ed alle famiglie del territorio per rendere più fruibile il sistema scolastico attraverso servizi post scuola e supporto alla mobilità scolastica | 2               | 663.350,00 €    | Appennino Bolognese, Alta Val Trebbia e Val Tidone                            |
| Servizi a favore dei bambini e dei giovani con disabilità o in condizioni di fragilità per sostenere la partecipazione alle opportunità educative anche extrascolastiche         | 2               | 1.100.000,00 €  | Appennino Modenese, AVM                                                       |
| Servizi di supporto alle povertà educative e per l'inclusione sociale attraverso il sostegno delle famiglie con particolari esigenze di fragilità                                | 6               | 1.212.058,90 €  | Alta Val Trebbia e Val Tidone, Basso Ferrarese, Appennino Piacentino-Parmense |
| Supporto alla sperimentazione di autonomie personali e abitative di giovani adulti con disabilità al fine di migliorare le abilità e raggiungere il maggior grado di autonomia   | 1               | 274.995,00 €    | Basso Ferrarese                                                               |

|                                                                                                                                                                                                 | Numero progetti | Contributo FSE+ | Territorio                                           |
|-------------------------------------------------------------------------------------------------------------------------------------------------------------------------------------------------|-----------------|-----------------|------------------------------------------------------|
| Servizi a supporto dei percorsi di inclusione per persone e nuclei familiari in condizioni di grave deprivazione materiale                                                                      | 2               | 1.110.400,00 €  | Modena, Unione della Romagna Faentina                |
| Promozione di servizi e opportunità inclusive per persone con disabilità con attenzione ai giovani                                                                                              | 3               | 1.740.000,00 €  | Unione dei Comuni delle Terre d'Argine, NCI, Ravenna |
| Servizi educativi volti alla promozione del benessere, all'inclusione sociale e alla prevenzione delle forme di disagio                                                                         | 2               | 860.000,00 €    | Unione dei Comuni delle Terre d'Argine, Forlì        |
| Rafforzamento del sistema dei servizi per l'orientamento al lavoro e sostegno all'imprenditorialità                                                                                             | 2               | 900.000,00 €    | Rimini, Forlì                                        |
| Partecipazione alla rigenerazione di spazi pubblici attraverso il metodo della co-progettazione di attività di presidio sociale e culturale e di osservatorio sociale sui bisogni dei quartieri | 5               | 2.800.000,00 €  | Reggio Emilia, Bologna, Parma, Ferrara               |
| Servizi educativi e di aggregazione giovanile territoriale, Hub di comunità                                                                                                                     | 4               | 2.389.600,00 €  | Piacenza, Unione della Bassa Romagna, Cesena         |

## Chiusura FSE 2014-20

- Con **Ref. Ares(2025)5878666 del 18/07/2025** la Commissione Europea ha comunicato la chiusura del Programma Operativo Fondo Sociale Europeo 2014-2020 della Regione Emilia-Romagna"
- Sono state realizzate **4.997** operazioni che hanno coinvolto **850mila** partecipanti.
- Per realizzare questi interventi, la Regione ha emanato avvisi pubblici e complessivamente sono stati impegnati e pagati ai beneficiari oltre **817,8 mln di euro**, di cui oltre **815 certificati** alla Commissione europea. La Regione Emilia-Romagna ha pertanto raggiunto e superato la dotazione assegnata.



## Dati complessivi di attuazione finale FSE 2014-20

| Priorità                                                     | Dotazione per priorità | Costo/pagamenti ammessi | Contributo pubblico certificato | Numero operazioni realizzate | Numero di persone coinvolte |
|--------------------------------------------------------------|------------------------|-------------------------|---------------------------------|------------------------------|-----------------------------|
| <b>FSE-I - Occupazione</b>                                   | 449.735.348,00         | 444.625.881,45          | 443.336.432,03                  | 2.875                        | 542.612                     |
| <b>FSE-II – Inclusione sociale e lotta contro la povertà</b> | 181.226.368,00         | 202.232.419,53          | 201.894.714,58                  | 955                          | 256.622                     |
| <b>FSE-III – Istruzione e formazione</b>                     | 125.410.956,00         | 138.963.398,63          | 138.748.890,16                  | 1.103                        | 50.605                      |
| <b>FSE-IV –Capacità istituzionale e amministrativa</b>       | 1.572.500,00           | 1.529.718,01            | 1.529.718,01                    | 4                            | 54                          |
| <b>FSE-V – Assistenza tecnica</b>                            | 28.305.010,00          | 30.528.515,80           | 29.638.007,15                   | 60                           | -                           |
| <b>TOTALI</b>                                                | <b>786.250.182,00</b>  | <b>817.879.933,42</b>   | <b>815.147.761,93</b>           | <b>4.997</b>                 | <b>849.893</b>              |



Grazie